Data sheet del prodotto

Nr. Art. 54.004.7553.0

Morsetto passante 9700 A / 6 S35

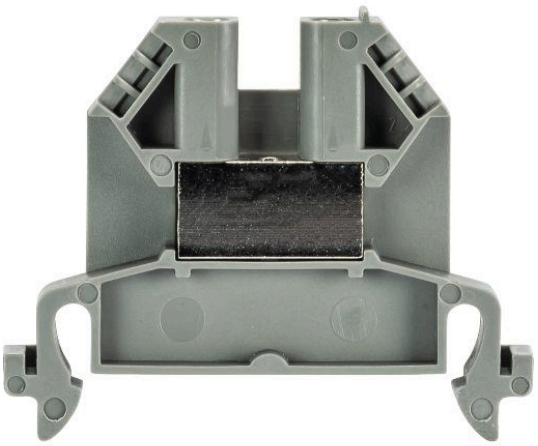

Nr. Art.	54.004.7553.0
EAN	4015573209121
Quantità per ordine	100 Pezzo

Certificati/Approvazioni

Dati tecnici

Generale

Sezione nominale	4 mm²
Colore	grigio
Numero di piani	1
Numero di punti morsetto per piano	2
Larghezza/passo	6 mm
Custodia isolante	PA66
Classe di infiammabilità del materiale isolante secondo UL94	V2
Esecuzione "Ex e" testata per area esplosione	No
Tipo di montaggio	Guida DIN 35/7,5 mm
Morsetti componibili per installazioni elettriche	sì

Dati tecnici

Corrente nominale	32 A
Tensione nominale	800 V
Tensione nominale di tenuta	8 kV
Grado di inquinamento	3
Piastrina di chiusura richiesta	sì
Tipo di materiale isolante	Termoplastico
Lunghezza	46,6 mm

Dati di connessione

Tipo di attacco 1	attacco a vite
Tipo di attacco 2	attacco a vite
Sezione minima cavo rigido	0,5 mm²
Massima sezione cavo rigido	6 mm²
Sezione minima cavo flessibile	0,5 mm²
Massima sezione cavo flessibile	4 mm²
Lunghezza di spelatura	9 mm

Coppia di serraggio conduttore	0,5 Nm

Dati tecnici UL/CSA

Sezione UL	18-10 AWG
Tensione UL	600 V
Factory wiring di corrente	30 A
Field wiring di corrente	30 A
Sezione CSA	22-10 AWG
Tensione CSA	600 V
Corrente CSA	35 A

Accessori

Nr. Art.	Tipo	Descrizione
Z7.211.0227.0	Ponte di parallelo 9703 / 6- 2	
Z7.211.0327.0	Ponte di parallelo 9703 / 6- 3	
Z7.211.0427.0	Ponte di parallelo 9703 / 6- 4	
Z7.211.0527.0	Ponte di parallelo 9703 / 6- 5	
Z7.211.0627.0	Ponte di parallelo 9703 / 6- 6	
98.300.0000.0	Guida TS 35x7,5 UNPERF - l:2000mm	
98.300.1000.0	Guida TS 35x7,5 PERF 15mm - l:2000mm	
98.300.1800.0	Guida TS 35x7,5 PERF 18mm - l:2000mm	
98.300.1900.0	Guida TS 35x7,5 PERF 25mm - l:2000mm	
98.360.0000.0	Guida TS 35x15-2,3 UNPERF - l:2000mm	
98.360.0004.0	Guida TS 35x15-2,3 UNPERF FZN - l:2000mm	
98.370.0000.0	Guida TS 35x15 UNPERF - l:2000mm	
98.370.1000.0	Guida TS 35x15 PERF 15mm - l:2000mm	
98.380.0000.0	Guida TS 35x15-2,3 UNPERF CU - l:2000mm	
07.310.3153.0	Piastrina di chiusura 9701 / 6	
07.310.3153.6	Piastrina di chiusura 9701 / 6 BLAU	
07.310.3453.0	Piastrina di separazione 9702 / 6	
07.310.3453.6	Piastrina di separazione 9702 / 6 BLAU	

Disegno tecnico

