fiche produit

article n° R1.311.9005.0

SIN 9005



article n°	R1.311.9005.0
EAN	4049088654817
unité de commande	1 pièce(s)

certificats/approbations

données techniques

données mécaniques

matière de la tête d'actionnement	polyamide
température ambiante minimale	-25 °C
max. température ambiante	55 °C

dessin technique

Weitergabe sowie Vervielfältigung dieses Dokuments, Verwertung und Mitteilung seines Inhalts, soweit nicht ausdrücklich gestattet, untersagt.
The reproduction, distribution and utilization of this document as well as the communication of its contents to others without express authorization is prohibited.

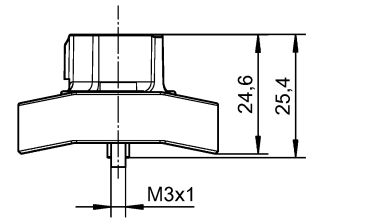

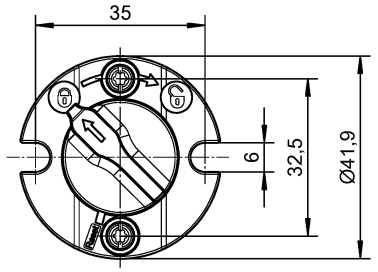

01-QU-RD-31/21

Weitere Angaben siehe KATALOG oder eKatalog. Additional data see CATALOG or eCatalog.	www.wieland-electric.com eshop.wieland-electric.com

ja/yes ☒ Stoffverbots- und Deklarationsliste nach WN 5020.010 ist einzuhalten.
Conformity with Wieland document WN 5020.010 e (list of prohibited / declarable hazardous substances) to be declared!

Freitoleranz nach General tolerance	CAD-Zeichnung, keine manuellen Änderungen CAD-Drawing, no manual modifications allowed	1. Verwendung: First Use:	Blatt: Sheet:

Werkstoff/ Material	2023	Tag/ Date	Name
	gezeichnet drawn	07.03.	Koetzner
Elektronische Freigabe Electronic Release			

Maßstab/Scale

Zeichnung Nr./ Drawing No.
R1.311.9005.0 01K

Maße in mm/Dimensions are in mm

Datei/ File: 048131__01K.DCD

Ersatz für/ Replacement for:

wieland

Type

Benennung/ Title: Teilespezifikation / Component specification
Notentsperrung / Emergency Release
SIN 9005 M

Index	Datum/ Blatt Date/ Sheet
Änderung/ Revision	

2023-05-10 09:55:59 1.000