product data sheet

item no. R1.311.9005.0

Release options SIN 9005

Emergency release front



item no.	R1.311.9005.0
EAN	4049088654817
order unit	1 piece(s)

certificates / approvals

technical data

mechanical data

actuating head material	polyamide
min. ambient temperature	-25 °C
max. ambient temperature	55 °C

technical drawing

Weitergabe sowie Vervielfältigung dieses Dokuments, Verwertung und Mitteilung seines Inhalts nicht gestattet, soweit nicht ausdrücklich zugestanden.
The reproduction, distribution and utilization of this document as well as the communication of its contents to others without express authorization is prohibited.

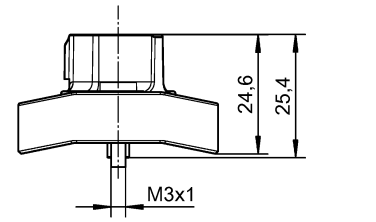

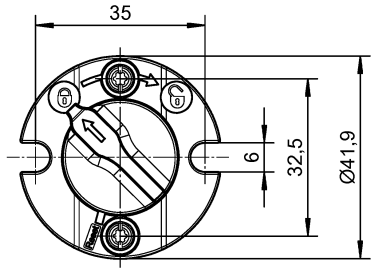

01-QU-RD-31/21

Weitere Angaben siehe KATALOG oder eKatalog. Additional data see CATALOG or eCatalog.	www.wieland-electric.com eshop.wieland-electric.com

ja/yes ☒ Stoffverbots- und Deklarationsliste nach WN 5020.010 ist einzuhalten.
Conformity with Wieland document WN 5020.010 e (list of prohibited / declarable hazardous substances) to be declared!

Freitoleranz nach General tolerance	CAD-Zeichnung, keine manuellen Änderungen CAD-Drawing, no manual modifications allowed	1. Verwendung: First Use:	Blatt: Sheet:

Werkstoff/ Material	2023	Tag/ Date	Name
	gezeichnet drawn	07.03.	Koetzner
Elektronische Freigabe Electronic Release			

Maßstab/Scale

Zeichnung Nr./ Drawing No.
R1.311.9005.0 01K

Maße in mm/Dimensions are in mm

Datei/ File: 048131__01K.DCD

Ersatz für/ Replacement for:

wieland

Type

Benennung/ Title
Teilespezifikation /
Component specification
Notentsperrung / Emergency Release
SIN 9005 M

Index	Datum/ Blatt Date/ Sheet
Änderung/ Revision	

2023-05-10 09:55:59 1.000