Ficha técnica de producto

Artículo Nº R1.311.1161.0

Final de carrera de seguridad SIN 1161 M AC/DC 24V

Final de carrera de seguridad con enclavamiento y cabezal metálico, 1500 N, desbloqueo con tensión, 3 NC, con conector M12



Artículo Nº	R1.311.1161.0
EAN	4049088654725
Unidad de embalaje	1 Pieza (s)

Certificaciones / Homologaciones

Datos técnicos

Datos eléctricos - elementos de contacto

Classe de protección	II
Tensión nominal de aislamiento Ui	250 V
Tensión de cortocircuito	2,5 kV
Dispositivo de protección contra cortocircuitos	4 A gl

Datos eléctricos - imánes

Classe de protección	II
Ciclo obligatorio	100% ED (at E1; E2)
Tipo de temperatura	F (155°C)
Consumo de energía	< 6,7 VA
Funciones de conmutación permanentes	600 1/h
Tensión de funcionamiento	24 V

Datos mecánicos

Material de la carcasa	Termoplástico GV (UL94-V0)
Material de la carcasa	Termoplástico GV (UL94-V0)
Material del cabezal de accionamiento	Zinc colado a presión
Actuador de separación	Sí
Fuerza de tracción	# 10 N
Accionamiento del actuador	Desbloqueo con tensión
Fuerza de resistencia	< 1500 N
Temperatura de ambiente mín.	-25 °C
Temperatura de ambiente máx.	55 °C
Principio de conmutación de los elementos de contacto	Máx. 4 contactos de acción lenta
Vida mecánica	10# ciclos
Fijación	4 x M5

Tipo de conexión	Conexión enchufable de entrada
Peso	0,5 kg
Posición de la instalación	Aleatorio
Grado de protección (IP)	IP67

Accesorios

Artículo Nº	Tipo	Descripción
R1.311.9001.0	Accionador SIN 9001 M	Actuador estándar metálico
R1.311.9002.0	Accionador SIN 9002 M	Actuador flexible metálico
R1.311.9003.0	Accionador SIN 9003 M	Actuador transversal metálico
R1.311.9004.0	Accionador SIN 9004 M	Actuador con radio de actuación metálico
R1.500.0805.0	Cable de conexión SLX-CAB-M12-0805	Cableado M12, 8-polos, Longitud 5m, sin apantallar
R1.500.0810.0	Cable de conexión SLX-CAB-M12-0810	Cableado M12, 8-polos, Longitud 10m, sin apantallar
R1.500.0815.0	Cable de conexión SLX-CAB-M12-0815	Cableado M12, 8-polos, Longitud 15m, sin apantallar
R1.500.0825.0	Cable de conexión SLX-CAB-M12-0825	Cableado M12, 8-polos, Longitud 25m, sin apantallar
R1.500.0850.0	Cable de conexión SLX-CAB-M12-0850	Cableado M12, 8-polos, Longitud 50m, sin apantallar
R1.600.0805.0	Cable de conexión SLX-CAB-M12-S0805	Cableado M12, 8-polos, Longitud 5m, apantallado
R1.600.0810.0	Cable de conexión SLX-CAB-M12-S0810	Cableado M12, 8-polos, Longitud 10m, apantallado
R1.600.0815.0	Cable de conexión SLX-CAB-M12-S0815	Cableado M12, 8-polos, Longitud 15m, apantallado
R1.600.0825.0	Cable de conexión SLX-CAB-M12-S0825	Cableado M12, 8-polos, Longitud 25m, apantallado
R1.600.0850.0	Cable de conexión SLX-CAB-M12-S0850	Cableado M12, 8-polos, Longitud 50m, apantallado
R1.311.9005.0	SIN 9005	Desbloqueo antipánico frontal
R1.311.9006.0	SIN 9006 M	Desbloqueo antipánico trasero
R1.311.9007.0	SIN 9007	Extensión para desbloqueo antipánico

Dibujo técnico

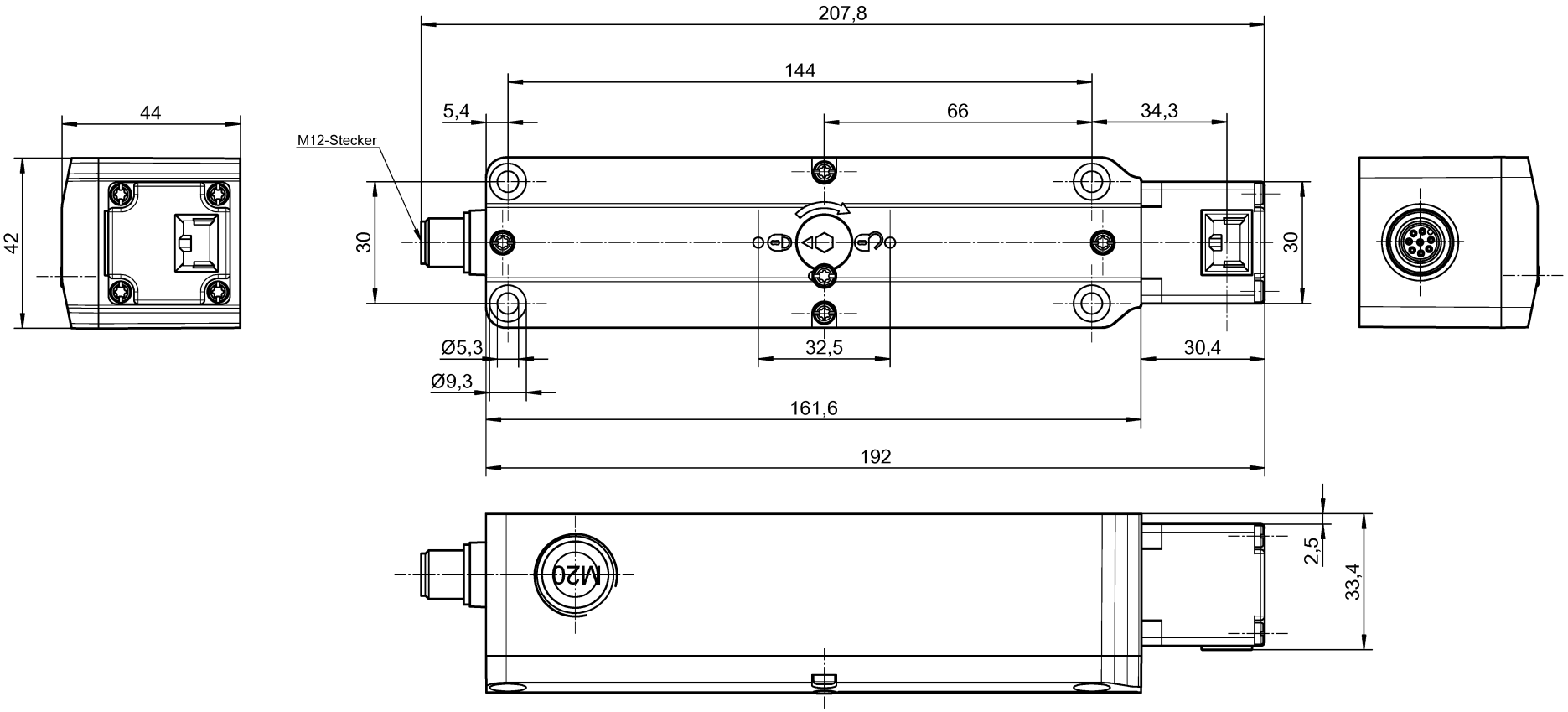

Weitergabe sowie Vervielfältigung dieses Dokuments, Verwertung und Mitteilung seines Inhalts sind verboten, soweit nicht ausdrücklich gestattet.
The reproduction, distribution and utilization of this document as well as the communication of its contents to others without express authorization is prohibited.

01-QU-RD-31/21

Teile-Nr. / Part.-No.	Typ / Type
R1.311.1161.0	SIN 1161 M
R1.311.2161.0	SIN 2161 M

Weitere Angaben siehe KATALOG oder eKatalog.
Additional data see CATALOG or eCatalog.

www.wieland-electric.com
eshop.wieland-electric.com

ja/yes ☒ Stoffverbots- und Deklarationsliste nach WN 5020.010 ist einzuhalten.
Conformity with Wieland document WN 5020.010 e (list of prohibited / declarable hazardous substances) to be declared!

Freitoleranz nach General tolerance

CAD-Zeichnung, keine manuellen Änderungen
CAD drawing, no manual modifications allowed

1. Verwendung: First Use:

Blatt: Sheet:

Werkstoff / Material

Maßstab/Scale

	Tag/Date	Name
2023		
gezeichnet drawn	09.05.	Koetzner

Elektronische Freigabe
Electronic Release

Zeichnung Nr. / Drawing No.
T R1.311.1161.0 01K

Maße in mm / Dimensions are in mm

Datei / File: 048041__01K.DCD

Ersatz für / Replacement for:

Index | Datum / Blatt Date / Sheet
Änderung / Revision

wieland

Type

Benennung / Title
Teilespezifikation / Component specification
Sicherheitsschalter SIN
safety switch SIN

2023-05-11 10:19:45 1.000