Data sheet del prodotto

Nr. Art. R1.311.1161.0

Interruttore di sicurezza SIN 1161 M AC/DC 24V



Nr. Art.	R1.311.1161.0
EAN	4049088654725
Quantità per ordine	1 Pezzo

Approvazioni

Dati tecnici

Dati elettric - elementi di commutazione

Grado di protezione	II
Tensione di isolamento nominale Ui	250 V
Tensione nominale di tenuta	2,5 kV
Protezione contro il corto circuito	4 A gl

Dati elettrici - magneti

Grado di protezione	II
Cicli di lavoro	100% ED (su E1; E2)
Classe di temperatura	F (155°C)
Consumo di potenza	< 6,7 VA
Cicli di commutazione permanenti	600 1/h
Tensione di esercizio	24 V

Dati meccanici

Materiale della custodia	Termoplastico GV (UL94-V0)
Materiale del coperchio	Termoplastico GV (UL94-V0)
Materiale del dispositivo di attuazione	Zinco pressofuso
Attuatore separato	sì
Forza di trazione	# 10 N
Principio di bloccaggio	Attacco a molla
Forza di bloccaggio	< 1500 N
Temperatura ambiente min.	-25 °C
Max. temperatura ambiente	55 °C
Elementi di contatto con principio di commutazione	max. 4 contatti ad azione lenta
Vita meccanica	Cicli di commutazione 10#
Fissaggio	4 x M5

Tipo di attacco	Attacco ad innesto
Peso	0,5 kg
Posizione installazione	a scelta
Grado di protezione (IP)	IP67

Accessori

Nr. Art.	Tipo	Descrizione
R1.311.9001.0	Attuatori di emergenza SIN 9001 M	
R1.311.9002.0	Attuatori di emergenza SIN 9002 M	
R1.311.9003.0	Attuatori di emergenza SIN 9003 M	
R1.311.9004.0	Attuatori di emergenza SIN 9004 M	
R1.500.0805.0	Cavo di connessione SLX-CAB-M12-0805	Cavo di connessione M12, 8-poli, Lunghezza 5m, non schermato
R1.500.0810.0	Cavo di connessione SLX-CAB-M12-0810	Cavo di connessione M12, 8-poli, Lunghezza 10m, non schermato
R1.500.0815.0	Cavo di connessione SLX-CAB-M12-0815	Cavo di connessione M12, 8-poli, Lunghezza 15m, non schermato
R1.500.0825.0	Cavo di connessione SLX-CAB-M12-0825	Cavo di connessione M12, 8-poli, Lunghezza 25m, non schermato
R1.500.0850.0	Cavo di connessione SLX-CAB-M12-0850	Cavo di connessione M12, 8-poli, Lunghezza 50m, non schermato
R1.600.0805.0	Cavo di connessione SLX-CAB-M12-S0805	Cavo di connessione M12, 8-poli, lunghezza 5m, schermato
R1.600.0810.0	Cavo di connessione SLX-CAB-M12-S0810	Cavo di connessione M12, 8-poli, lunghezza 10m, schermato
R1.600.0815.0	Cavo di connessione SLX-CAB-M12-S0815	Cavo di connessione M12, 8-poli, lunghezza 15m, schermato
R1.600.0825.0	Cavo di connessione SLX-CAB-M12-S0825	Cavo di connessione M12, 8-poli, lunghezza 25m, schermato
R1.600.0850.0	Cavo di connessione SLX-CAB-M12-S0850	Cavo di connessione M12, 8-poli, lunghezza 50m, schermato
R1.311.9005.0	Opzioni di sblocco SIN 9005	
R1.311.9006.0	Opzioni di sblocco SIN 9006 M	
R1.311.9007.0	Opzioni di sblocco SIN 9007	

Disegno tecnico

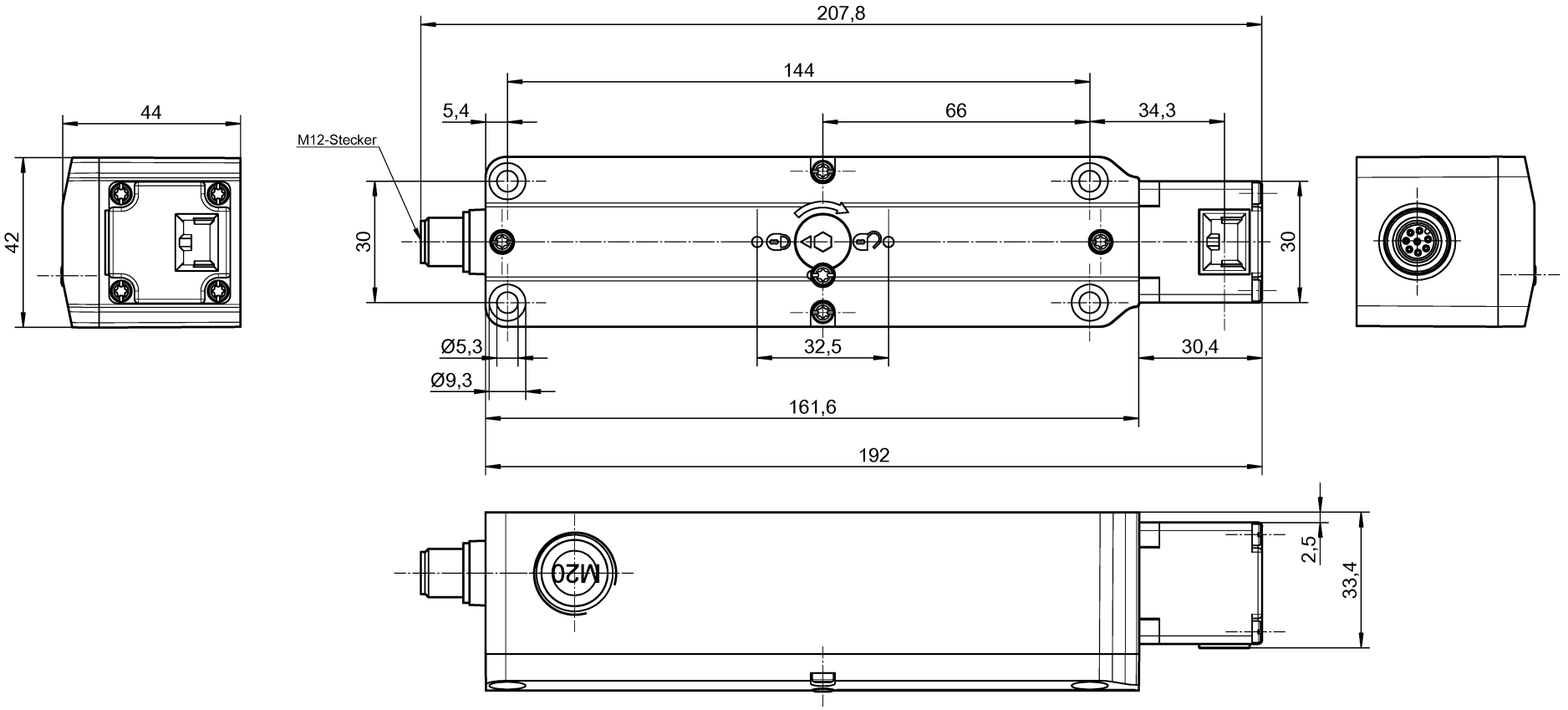

Weitergabe sowie Vervielfältigung dieses Dokuments, Verwertung und Mitteilung seines Inhalts sind ohne ausdrückliche Genehmigung untersagt. Zuwiderhandlungen verpflichten zu Schadenersatz.
The reproduction, distribution and utilization of this document as well as the communication of its contents to others without express authorization is prohibited.

01-QU-RD-31/21

Teile-Nr. / Part.-No.	Typ / Type
R1.311.1161.0	SIN 1161 M
R1.311.2161.0	SIN 2161 M

Weitere Angaben siehe KATALOG oder eKatalog.
Additional data see CATALOG or eCatalog.

www.wieland-electric.com
eshop.wieland-electric.com

ja/yes ☒ Stoffverbots- und Deklarationsliste nach WN 5020.010 ist einzuhalten.
Conformity with Wieland document WN 5020.010 e (list of prohibited / declarable hazardous substances) to be declared!

Freitoleranz nach General tolerance | CAD-Zeichnung, keine manuellen Änderungen CAD drawing, no manual modifications allowed | 1. Verwendung: First Use: | Blatt: Sheet:

Werkstoff / Material

Maßstab/Scale

2023 | Tag/Date | Name
gezeichnet drawn | 09.05. | Koetzner

Elektronische Freigabe
Electronic Release

Zeichnung Nr. / Drawing No.
T R1.311.1161.0 01K

Maße in mm / Dimensions are in mm

Datei / File: 048041__01K.DCD

Ersatz für / Replacement for:

Index | Datum / Blatt Date / Sheet
Änderung / Revision

wieland

Type

Benennung / Title
Teilespezifikation / Component specification
Sicherheitsschalter SIN
safety switch SIN

2023-05-11 10:19:45 1.000