product data sheet

item no. R1.690.0025.0

Adjustment Plate SLX4-APS

360° Alignment Plate with springs and mounting kit for Device and Mirror Columns

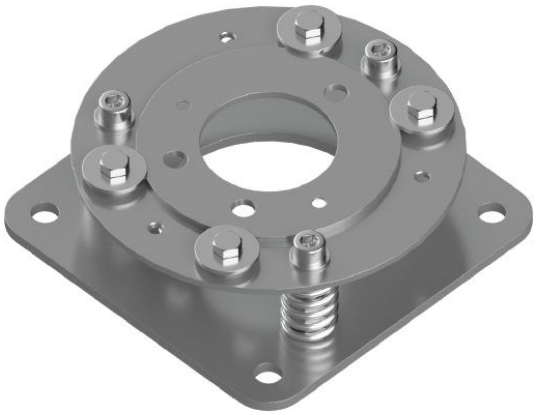

item no.	R1.690.0025.0
EAN	4049088737718
order unit	1 piece(s)

certificates / approvals

technical drawing

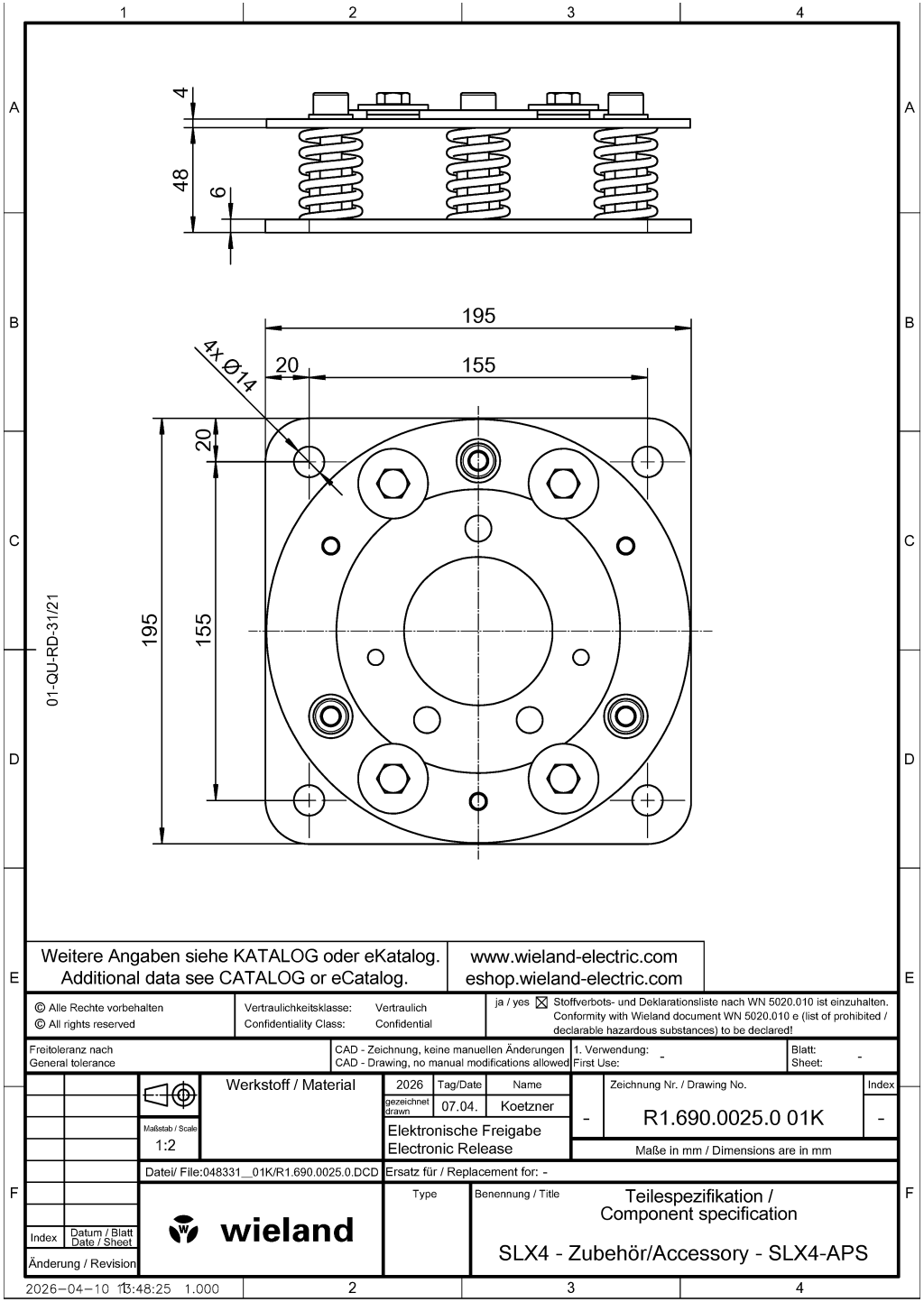

Weitere Angaben siehe KATALOG oder eKatalog.
Additional data see CATALOG or eCatalog.

www.wieland-electric.com
eshop.wieland-electric.com

© Alle Rechte vorbehalten
© All rights reserved

Vertraulichkeitsklasse: Vertraulich
Confidentiality Class: Confidential

ja / yes ☒ Stoffverbots- und Deklarationsliste nach WN 5020.010 ist einzuhalten.
Conformity with Wieland document WN 5020.010 e (list of prohibited / declarable hazardous substances) to be declared!

Freitoleranz nach
General tolerance

CAD - Zeichnung, keine manuellen Änderungen
CAD - Drawing, no manual modifications allowed

1. Verwendung: -
First Use:

Blatt: -
Sheet:

Werkstoff / Material

	Tag/Date	Name
2026		
gezeichnet drawn	07.04.	Koetzner

Elektronische Freigabe
Electronic Release

Zeichnung Nr. / Drawing No.: - R1.690.0025.0 01K
Index: -

Maßstab / Scale: 1:2

Maße in mm / Dimensions are in mm

Datei/ File:048331__01K/R1.690.0025.0.DCD

Ersatz für / Replacement for: -

wieland

Type

Benennung / Title

Teilespezifikation /
Component specification

SLX4 - Zubehör/Accessory - SLX4-APS

Index | Datum / Blatt Date / Sheet

Änderung / Revision

2026-04-10 13:48:25 1.000