Produktdatenblatt

Art. Nr. 91.951.3653.0

Steckverbinder GST15I5S B1 ZW1WW TB04

gesis® MINI Steckverbinder, gewinkelt, Polzahl 5, Buchse, Anschlussart Schraubanschluss, Bemessungsspannung 250 V / 400 V, Bemessungsstrom 13 A, Kabeldurchmesser 6 - 9 mm, Codierfarbe / Kontakteinsatz türkisblau

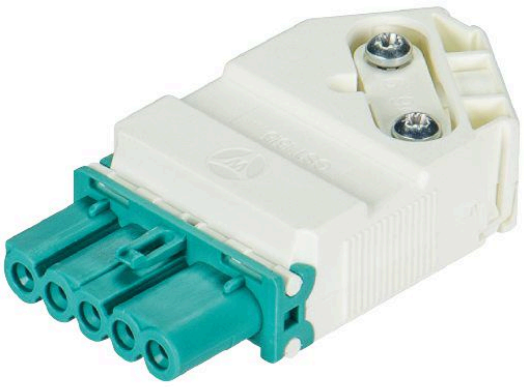

Art. Nr.	91.951.3653.0
EAN	4049088321849
Bestelleinheit	50 Stück

Zulassungen

Technische Daten

Allgemein

Bemessungsstrom	13 A
Bemessungsspannung	250 V / 400 V
Bemessungsstoßspannung	4 kV
Zugentlastung	ja
Verschmutzungsgrad	2
Mechanische Codierung Code	Code 7
Verriegelbar	selbstverriegelnd (mit Werkzeug lösbar)
Codierfarbe / Kontakteinsatz	türkisblau
Polkennzeichnung	1, 2, 3, 4, 5/N
Gehäusefarbe mit Zugentlastung	weiß
RAL-Nummer Codierung/Kontakteinsatz	5018

Anschlussdaten

Kabeldurchmesser max.	9 mm
Kabeldurchmesser min.	6 mm
Anschlussquerschnitt eindrähtig mm² max.	2,5 mm²
Anschlussquerschnitt eindrähtig mm² min.	0,5 mm²
Anschlussquerschnitt feindrähtig mm² max.	2,5 mm²
Anschlussquerschnitt feindrähtig mm² min.	0,5 mm²
Anschlüsse pro Pol	1
Abmantellänge	32 mm
Abisolierlänge	8 mm

Ausführung

Ausführung	Buchse
Anschlussart	Schraubanschluss

Schutzart (IP)	IP20

Werkstoff

Werkstoff des Gehäuses	Polyamid
Halogenfrei	ja
Kontaktmaterial	CuZn
Brandlast	0,109 kWh/St
Isolierteil Dauertemperaturbeständigkeit	100 °C
Oberflächenbehandlung	versilbert

Abmessungen

Länge	63 mm
Breite	32,6 mm
Höhe	15 mm

Technische Zeichnung

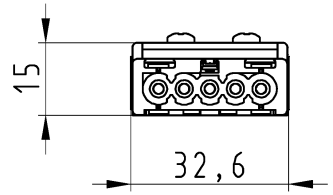

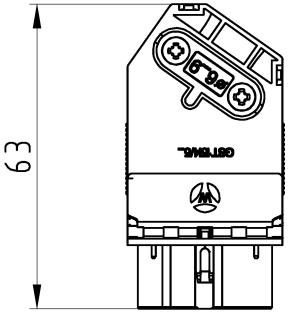

These dimensions will be especially checked at delivery
Only inspection dimensions
With Æ marked dimensions are only valid for internal use

Diese Maße werden bei Abnahme besonders geprüft
Ausschließlich Prüfmaße
Mit Æ gekennzeichnete Maße sind nur für interne Zwecke gültig

Auslieferungszustand

delivery status

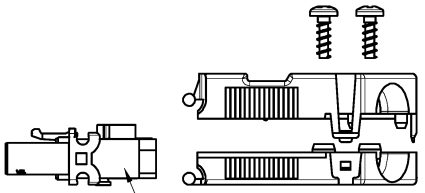

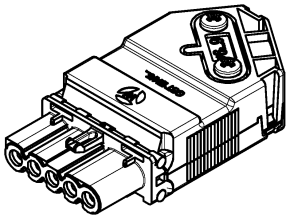

Verpackungseinheit: je 50 Stück
packaging unit: per 50

Bestellnummer /Order number	Typ /Type	Farbe Zugentlastung /color strain relief
91.951.3653.0	GST15i5S B1 VZW1VW TB	weiß /white
91.951.3653.1	GST15i5S B1 VZW1VS TB	schwarz /black

Weitere Daten siehe KATALOG oder eKatalog. Additional data see CATALOG or eCatalog. **www.wieland-electric.com eshop.wieland-electric.com**

Weitergabe sowie Vervielfältigung dieses Dokuments, Verwertung und Mitteilung seines Inhalts sind verboten, soweit nicht ausdrücklich gestattet. Zuwiderhandlungen verpflichten zu Schadenersatz. Alle Rechte für den Fall der Patenterteilung oder Gebrauchsmuster-Eintragung vorbehalten.
The reproduction, distribution and utilization of this document as well as the communication of its contents to others without express authorization is prohibited.

Tolerierung Size ISO 14405Ⓔ/Tolerance system Size ISO 14405Ⓔ. (This ISO-standard describes the envelope principle. According to the envelope principle the deviations of form and parallelism are limited by the size tolerances).

ja/yes ☒ Stoffverbots- und Deklarationsliste nach WN 5020.010 ist einzuhalten. Conformity with Wieland document WN 5020.010 e (list of prohibited / declarable hazardous substances) to be declared!

Freitoleranz nach General tolerance

CAD - Zeichnung, keine manuellen Änderungen
CAD - drawing, no manual modifications allowed

1.Verwendung: First Use: -

Blatt: Sheet: 1 von of 1

Index	Änderung/Revision	Datum / Blatt Date / Sheet
/		
/		
/		
/		
/		
/		
/		

Werkstoff/Material

Maßstab/Scale 1:1

Vol. mm³ Ofl./Surf. mm²

	Tag/Date	Name
2015		
gezeichnet drawn	10.08.	Nagengast F.
geprüft checked	-	-
Normgepr. Stand. check	-	-

Zeichnung Nr./Drawing No. T 91.951.3653.0 13K

Index

Maße in mm/Dimensions are in mm

Ersatz für/Replacement for: -

wieland
www.wieland-electric.com

Type

Benennung/Title

BUCHSENT_M_ZUGENTL

female connector with strain relief
Universal ohne PE/ universal without PE