fiche produit

article n° 91.951.3653.0

connecteur GST15I5S B1 ZW1WW TB04

gesis® MINI connecteur, incliné, nombre de pôles 5, prise de courant, type de connexion connexion à vis, tension nominal 250 V / 400 V, courant nominal 13 A, diamètre du câble 6 - 9 mm, couleur de codage / insert de contact bleu turquoise

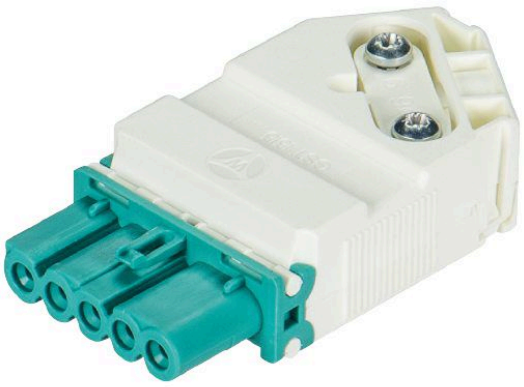

article n°	91.951.3653.0
EAN	4049088321849
unité de commande	50 pièce(s)

certificats/approbations

données techniques

général

courant nominal	13 A
tension nominal	250 V / 400 V
tension nominale d'impultion	4 kV
soulagement de la tension	oui
degré de pollution	2
codage mécanique Code	code 7
verrouillable	autobloquant (peut être desserré à l'aide d'un outil)
couleur de codage / insert de contact	bleu turquoise
Marquage de pôle	1, 2, 3, 4, 5/N
couleur du boîtier avec décharge de traction	blanc
RAL-Nummer Codierung/Kontakteinsatz	5018

données de connexion

diamètre du câble max.	9 mm
diamètre du câble min.	6 mm
section de raccordement solide mm² max.	2,5 mm²
section de raccordement solide mm² min.	0,5 mm²
section de raccordement multifilaire max.	2,5 mm²
section de connexion à fils fins mm² min	0,5 mm²
terminaison par pôle	1
longueur de dégainage	32 mm
longueur de la bande de fil	8 mm

version

version	prise de courant
type de connexion	connexion à vis

classe de protection (IP)	IP20

matériel

matériau du boîtier	polyamide
sans halogène	oui
matériel de contact	CuZn
résistance au feu	0,109 kWh/St
partie isolante Résistance à la température continue	100 °C
traitement de surface	plaqué argent

dimensions

longueur	63 mm
largeur	32,6 mm
hauteur	15 mm

dessin technique

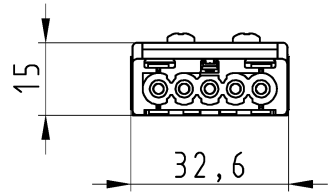

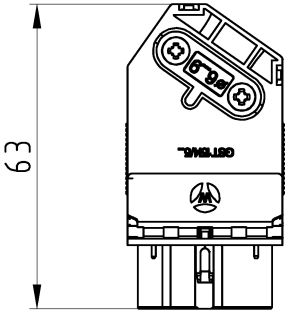

Auslieferungszustand

delivery status

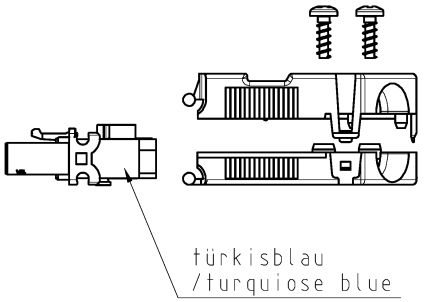

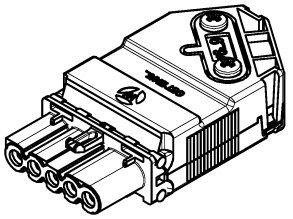

Verpackungseinheit: je 50 Stück
packaging unit: per 50

Bestellnummer /Order number	Typ /Type	Farbe Zugentlastung /color strain relief
91.951.3653.0	GST15i5S B1 VZW1VW TB	weiß /white
91.951.3653.1	GST15i5S B1 VZW1VS TB	schwarz /black

Weitere Daten siehe KATALOG oder eKatalog. Additional data see CATALOG or eCatalog. **www.wieland-electric.com eshop.wieland-electric.com**

These dimensions will be especially checked at delivery
Only inspection dimensions
With Æ marked dimensions are only valid for internal use

Diese Maße werden bei Abnahme besonders geprüft
Ausschließlich Prüfmaße
Mit Æ gekennzeichnete Maße sind nur für interne Zwecke gültig

Weitergabe sowie Vervielfältigung dieses Dokuments, Verwertung und Mitteilung seines Inhalts sind verboten, soweit nicht ausdrücklich gestattet. Zuwiderhandlungen verpflichten zu Schadenersatz. Alle Rechte für den Fall der Patenterteilung oder Gebrauchsmuster-Eintragung vorbehalten. / The reproduction, distribution and utilization of this document as well as the communication of its contents to others without express authorization is prohibited.

Tolerierung Size ISO 14405Ⓔ/Tolerance system Size ISO 14405Ⓔ. (This ISO-standard describes the envelope principle. According to the envelope principle the deviations of form and parallelism are limited by the size tolerances).

ja/yes ☒ Stoffverbots- und Deklarationsliste nach WN 5020.010 ist einzuhalten. Conformity with Wieland document WN 5020.010 e (list of prohibited / declarable hazardous substances) to be declared!

Freitoleranz nach General tolerance

CAD - Zeichnung, keine manuellen Änderungen
CAD - drawing, no manual modifications allowed

1.Verwendung: First Use: -

Blatt: Sheet: 1 von of 1

Werkstoff/Material

Maßstab/Scale 1:1

	Tag/Date	Name
2015		
gezeichnet drawn	10.08.	Nagengast F.
geprüft checked	-	-
Normgepr. Stand. check	-	-

Zeichnung Nr./Drawing No. T 91.951.3653.0 13K

Index

Maße in mm/Dimensions are in mm

Vol. mm³ Ofl./Surf. mm²

Ersatz für/Replacement for: -

Index / Datum / Blatt Date / Sheet

Änderung/Revision

wieland
www.wieland-electric.com

Type

Benennung/Title

BUCHSENT_M_ZUGENTL

female connector with strain relief
Universal ohne PE/ universal without PE