Fiche produit

Article n° 70.116.0653.0

multipôle adaptateur BAS SAF KR 6 2,5 50

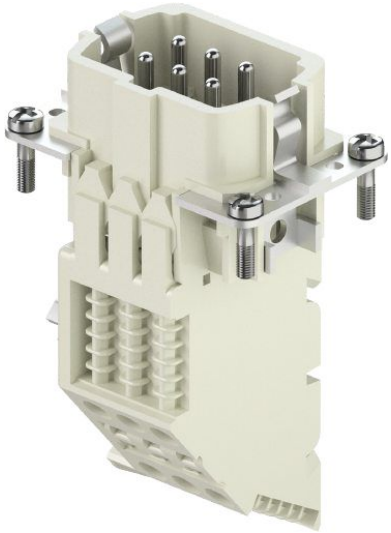

Article n°	70.116.0653.0
EAN	4015573608979
Unité de commande	10 Pièce(s)

certificats/approbations

Données techniques

Général

version	Insert de broche
Taille (selon la norme DIN 43880)	6
classe d'inflammabilité des matériaux d'isolation selon la norme UL94	V0
Couleur	gris
Degré de pollution	3
Température de fonctionnement min.	-40 °C
Température de fonctionnement max.	120 °C
Convient pour une installation en ligne	non

données de connexion

type de connexion	raccordement à ressort
Nombre de pôles	6
Plus contacts de commutation	0
Nombre de pôles par rapport au courant nominal 2	0
Nombre de pôles par rapport au courant nominal 3	0
Nombre total de pôles sans contact avec la terre	6
Avec protection du fil	oui
Leiterquerschnitt starr (ein-/mehrdrähtig) Min.	0,5 mm²
Leiterquerschnitt starr (ein-/mehrdrähtig) Max.	2,5 mm²
Contact de protection	oui

Données techiques UL/CSA

Tension nominale selon UL/CSA	600 V
Courant nominal selon UL	16 A
Courant nominal selon CSA	16 A
section du conducteur souple Min.	0,5 mm²

section du conducteur souple Max.	2,5 mm²
section du conducteur souple AWG	20-12 AWG

version

Avec logement	non
type de construction	court (4 champs de marquage)
Position du conducteur de protection	droite

Contacts

Matériel de contact	Alliage de cuivre
Surface	Plaqué argent
Longueur de dénudage	9 mm
Résistance de contact	# 3 mOhm

Conception tête vis / Serrage au couple recommandé

Vis de fixation	H1/0.5-0.7 Nm
Vis des conducteurs de terre	H2/1.2-1.6 Nm

Données techniques DIN EN 61984

Tension nominale	500 V
Tension nominale vers PE	500 V
Courant nominal	16 A
Tension nominale d'impultion	6 kV

accessoires

Article n°	Type	Description
06.502.4000.0	Tournevis DIN 5264 A 0,6 x 3,5	

Assemblées

Article n°	Type	Description
70.300.0602.0	Insert femelle BAS BUS 6 2,5 50 AG	
70.300.0640.0	Insert femelle BAS BUS 6 2,5 50	
70.301.0640.0	Insert femelle BAS BUS 6 2,5 50 AU	
70.302.0640.0	Insert femelle BAS BUS OD 6 2,5 50	
70.500.0653.0	Insert femelle BAS BUF 6 2,5 50	
70.502.0653.0	Insert femelle BAS BUM 6 2,5 50 AG	
70.700.0658.0	Insert femelle BAS BUC 6 50	
70.320.0628.0	Bas BAS GUT GK 6 A	
70.325.0628.0	Bas BAS GUT GP 6 A	
70.330.0635.0	Bas BAS GUT GL 6 M20 A0	
70.330.0635.1	Bas BAS GUT GL 6 M20 A1	
70.331.0635.0	Bas BAS GUT GM 6 M20 A0	
70.331.0635.1	Bas BAS GUT GM 6 M20 A1	
70.332.0635.0	Bas BAS GUT GN 6 M20 A0	
70.332.0635.1	Bas BAS GUT GN 6 M20 A1	
70.333.0635.0	Bas BAS GUT GO 6 M20 A0	
70.333.0635.1	Bas BAS GUT GO 6 M20 A1	
70.334.0635.0	Bas BAS GUT GL 6 M25 A0	
70.334.0635.1	Bas BAS GUT GL 6 M25 A1	
70.335.0635.0	Bas BAS GUT GM 6 M25 50 A0	
70.335.0635.1	Bas BAS GUT GM 6 M25 A1	
70.337.0635.0	Bas BAS GUT GO 6 M25 A0	
70.337.0635.1	Bas BAS GUT GO 6 M25 A1	
70.340.0635.0	Bas BAS GUT GR 6 M20 A0	
70.340.0635.1	Bas BAS GUT GR 6 M20 A1	
70.341.0635.0	Bas BAS GUT GS 6 M20 A0	
70.341.0635.1	Bas BAS GUT GS 6 M20 A1	

70.342.0635.0	Bas BAS GUT GT 6 M20 A0	
70.342.0635.1	Bas BAS GUT GT 6 M20 A1	
70.343.0635.0	Bas BAS GUT GU 6 M20 A0	
70.343.0635.1	Bas BAS GUT GU 6 M20 A1	
70.405.0653.0	Insert femelle BAS BUP 6 2,5 50 AG	